

# Bat "Ga1- Ga2"

C.A.D.S.

REZ DE CHAUSSEE

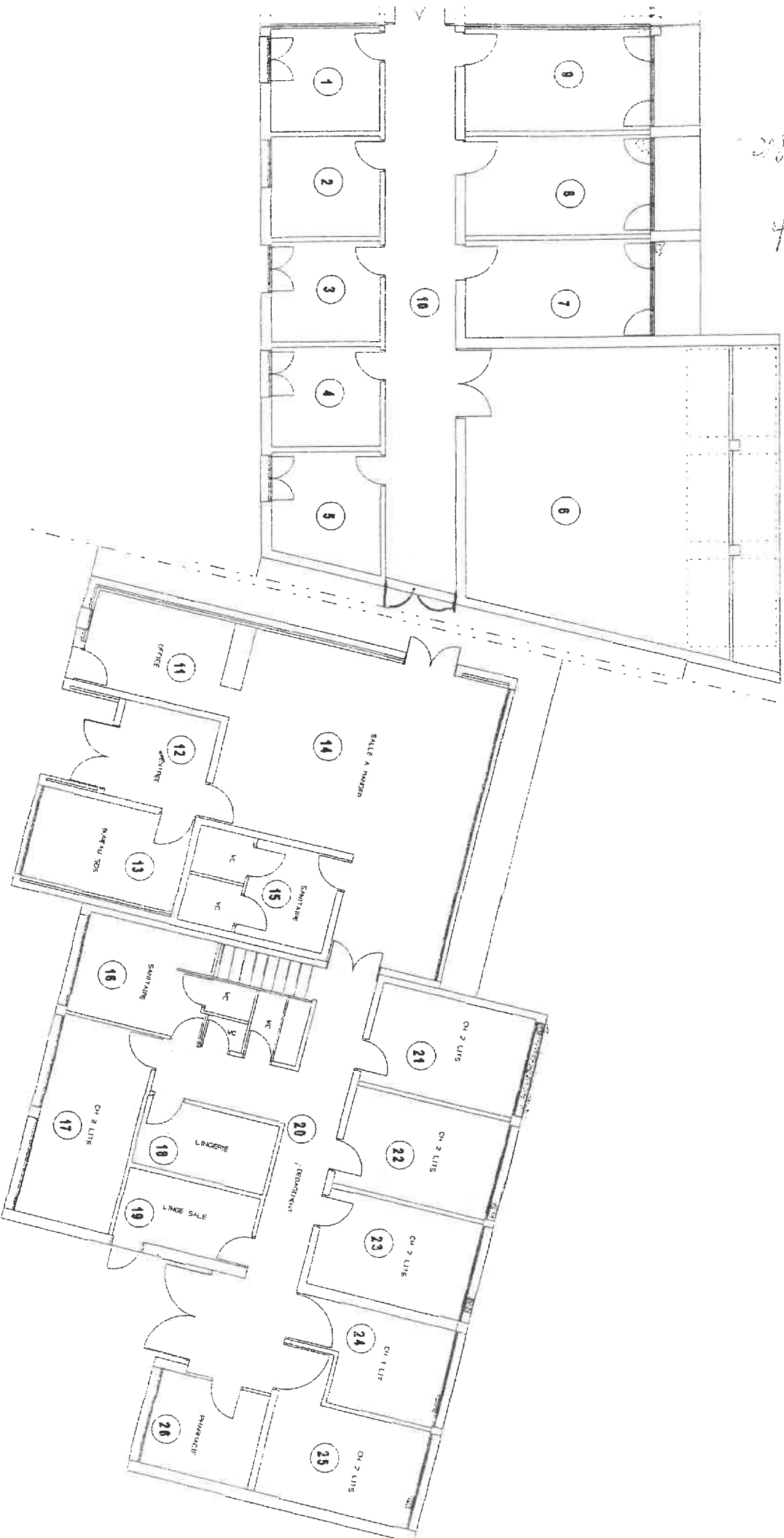

*20/03/02*  
*16/03/02*

## OBSERVATIONS

N°	NATURE DES OBSERVATIONS
	<u>C.A.D.S. – GA 2</u> - <i>GA 1</i>
1	Les allèges sous fenêtres sont constituées de panneaux sandwiches amiante ciment. Ces panneaux sont présents dans les locaux 7 – 8 – 9 – 21 – 22 – 23 – 24 et 25.
2	Les dalles de sol des locaux 17 – 18 – 19 – 20 – 21 et 22 sont en vinyl amiante.

# **RAPPORT DE REPERAGE DES PRODUITS ET MATERIAUX CONTENANT DE L'AMIANTE** **Constat avant vente – Constitution dossier technique amiante**

Rapport N° : 1314120  
 Date : juin / juillet 2003

IMMEUBLE : C.A.D.S. – GA 2

Niveau	Localisation	Parois verticales intérieures et enduits				Planchers, plafonds et faux-plafonds				Conduits, canalisations et équipements						Trémie ascenseur, monte-charge		Autres (à préciser)	N° Observation	
		Murs et poteaux	Cloisons, gaines et coffres verticaux	Plafonds, gaines, poutres, charpentes, coffres verticaux	Faux-plafonds	Planchers	Calorifuges	Conduits fluides	Clapets, volets, rebouchage	Portes CF	Vide-ordures	Flocages								
0	Local 1	/	/	/	/	/	/	/	/	/	/	/	/	/	/	/	/	/	/	
0	Local 2	/	/	/	/	/	/	/	/	/	/	/	/	/	/	/	/	/	/	1
0	Local 3	/	/	/	/	/	/	/	/	/	/	/	/	/	/	/	/	/	/	
0	Local 4	/	/	/	/	/	/	/	/	/	/	/	/	/	/	/	/	/	/	
0	Local 5	/	/	/	/	/	/	/	/	/	/	/	/	/	/	/	/	/	/	
0	Local 6	/	/	/	/	/	/	/	/	/	/	/	/	/	/	/	/	/	/	1
0	Local 7	/	A	/	/	A	/	/	/	/	/	/	/	/	/	/	/	/	/	1
0	Local 8	/	A	/	/	A	/	/	/	/	/	/	/	/	/	/	/	/	/	1
0	Local 9	/	A	/	/	A	/	/	/	/	/	/	/	/	/	/	/	/	/	1
0	Circulation 10	/	/	/	/	/	/	/	/	/	/	/	/	/	/	/	/	/	/	
0	Office 11	/	/	/	/	/	/	/	/	/	/	/	/	/	/	/	/	/	/	
0	Entrée12	/	/	/	/	/	/	/	/	/	/	/	/	/	/	/	/	/	/	

**Légende :**  
 Exemple : A1 – prélèvement n° 1 contenant de l'amiante après analyse.  
 Ax : Matériau ayant fait l'objet d'un prélèvement positif (amiante)  
 Nx : Matériau ayant fait l'objet d'un prélèvement négatif (sans amiante)  
 Px : Matériau analysé antérieurement et sans amiante  
 Cx : Matériau analysé antérieurement et avec amiante

V : Matériau contenant de l'amiante reconnu visuellement  
 R : Matériau susceptible de contenir de l'amiante non prélevé  
 / : Elément non existant  
 T : Elément existant ne contenant pas d'amiante

Exemple : A1 – prélèvement n° 1 contenant de l'amiante après analyse.

# **RAPPORT DE REPERAGE DES PRODUITS ET MATERIAUX CONTENANT L'AMIANTE** **Constat avant vente – Constitution dossier technique amiante**

Page 93/100  
 Rapport N° : 1314120  
 Date : juin / juillet 2003

**IMMEUBLE : C.A.D.S. – GA 2**

Niveau	Localisation	Parois verticales intérieures et enduits				Planchers, plafonds et faux-plafonds				Conduits, canalisations et équipements					Trémie ascenseur, monte-charge	Autres (à préciser)	N° Observation		
		Murs et poteaux	Cloisons, gaines et coffres verticaux	Plafonds, gaines, poutres, charpentes, coffres verticaux	Faux-plafonds	Plan-chers	Conduits fluides	Clapets Volets CF	Portes CF	Vide-ordures									
		Flocages	Enduits projetés Revêtements durs Entourages poteaux	Flocages	Enduits projetés	Panneaux de cloison	Flocages	Enduits projetés	Panneaux collés ou vissés	Panneaux	Dalles de sol	Calorifuges	Conduits	Clapets, volets, rebouchage	Joints de porte (tresses, bandes)	Conduits	Flocages		
0	Bureau SOS 13	/	/	/	/	/	/	/	/	/	/	/	/	/	/	/	/	/	
0	Salle à manger 14	/	/	/	/	/	/	/	/	/	/	/	/	/	/	/	/	/	
0	Sanitaires 15	/	/	/	/	/	/	/	/	/	/	/	/	/	/	/	/	/	
0	Sanitaires 16	/	/	/	/	/	/	/	/	/	/	/	/	/	/	/	/	/	
0	Chambre 17	/	/	/	/	/	/	/	/	/	R	/	/	/	/	/	/	/	2
0	Lingerie 18	/	/	/	/	/	/	/	/	/	R	/	/	/	/	/	/	/	2
0	Linge sale 19	/	/	/	/	/	/	/	/	/	R	/	/	/	/	/	/	/	2
0	Dégagement 20	/	/	/	/	/	/	/	/	/	R	/	/	/	/	/	/	/	2
0	Chambre 21	/	A	/	/	A	/	/	/	/	R	/	/	/	/	/	/	/	2
0	Chambre 22	/	A	/	/	A	/	/	/	/	R	/	/	/	/	/	/	/	2
0	Chambre 23	/	A	/	/	A	/	/	/	/	/	/	/	/	/	/	/	/	
0	Chambre 24	/	A	/	/	A	/	/	/	/	/	/	/	/	/	/	/	/	

**Légende :**  
 AX : Matériau ayant fait l'objet d'un prélèvement positif (amiante)  
 NX : Matériau ayant fait l'objet d'un prélèvement négatif (sans amiante)  
 CX : Matériau analysé antérieurement et avec amiante  
 FX : Matériau analysé antérieurement et sans amiante

V : Matériau contenant de l'amiante reconnu visuellement  
 R : Matériau susceptible de contenir de l'amiante non prélevé  
 / : Elément non existant  
 T : Elément existant ne contenant pas d'amiante

Exemple : A1 -- prélèvement n° 1 contenant de l'amiante après analyse.

